

# Langenhorner Sommersuchspiel - Lösungsbogen

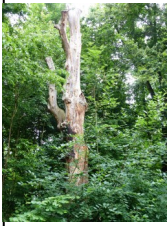

1



2



3



4

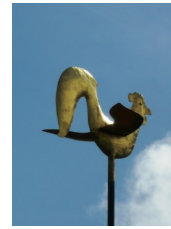

5



6

## FRAGEN

NR.

An welcher Straße des beschriebenen Weges steht dieser abgestorbene Baum? - **Lösung:**

1

Das Gelände der Tannenwegbrücke hat viele Stäbe. Welche Zahl ergibt sich, wenn von der Summe der Stäbe auf der Seite in Richtung Ochsenzoll die Anzahl der Kühe im Franz Röttel Park und die Anzahl der Treppenstufen vom Erdgeschoss bis zur Bücherhalle im 3. Stock des Bücherturms abgezogen werden? Bitte die beiden Seitenpfosten des Brückengeländers nicht mitzählen! **Lösung:**

2

Das ist nicht der Haupteingang zum Dornröschenschloss. Wie heißt das Gebäude? **Lösung:**

3

Seit Jahrzehnten spielt dieser Hirte an der Ecke Beim Schäferhof/ Langenhorner Chaussee unermüdlich gegen Flug- und Verkehrslärm an. Wie heißt sein Instrument, das auch in einem bekannten Frühlingskanon genannt wird? **Lösung:**

4

Der Wetterhahn auf Kirchtürmen oder Dächern dreht den Kopf immer gegen die Windrichtung. Wo steht dieses prächtige Exemplar? **Lösung:**

5

Hier ist immer etwas los. Im steg Quartiersbüro laden ganz unterschiedliche Organisationen zu Gespräch und Beratung ein. Um welche Themen geht es z. B. am Samstag, am Mittwoch und am Freitag? **Lösung:**

6

## Langenhorn entdecken - und gewinnen!

Zu Fuß, mit dem Rad – allein, mit Freunden oder der Familie. Der Entdeckerpfad führt vom **steg Quartiersbüro** am **Langenhorner Markt 5a** vorbei am U-Bahnhof in den „**Ohlmoorgraben**,“ entlang der Bahn bis zur Tannenwegbrücke. Von dort über den „**Tannenweg**“ bis zur Ecke „**Beim Schäferhof**“ / „**Langenhorner Chaussee**“. Weiter geht es entlang der „**Langenhorner Chaussee**“ in Richtung Norden und bald in die **Tangstedter Landstraße**. Über den Fußgängerüberweg geht's weiter in den „**Franz Röttel**“ Park am **Dorfteich**. Der „**Timmweg**“ führt von dort zur Rückseite des „**Krohnstieg Centers**“. Nach dessen Durchquerung geht es bei der Fußgängerampel am Krohnstieg in das Langenhorner Markt Einkaufszentrum, wo in der **Bücherhalle** im Bücherturm bereits die Box auf möglichst viele richtige Lösungsbögen wartet. Es gibt viel zu entdecken, zu zählen oder zuzuordnen. Finanziert aus Mitteln des Verfügungsfonds, winken als **Gewinn 16 Büchergutscheine der Buchhandlung am Langenhorner Markt zu je 25 Euro**. Abgabeschluss ist

**Sonnabend, 6. September** (Bücherhalle). Die Ziehung der Gewinner erfolgt am Sonnabend in der Woche darauf. Der Rechtsweg ist ausgeschlossen!!

NAME TELEFONNUMMER bitte deutlich angeben